



# GUÍA DIDÁCTICA

GUIA DIDÀCTICA  
2023 - 2024





# ÍNDICE

1. BIOPARC VALENCIA	3
2. DEPARTAMENTO DE EDUCACIÓN	4
3. OFERTA ESCOLAR	5
Educación Infantil	6
Educación Primaria	10
Educación Secundaria	14
Educación Especial	18
4. ENCUENTRO CON EL PROFESORADO	19
5. COMER EN BIOPARC	20
6. PREPARA LA VISITA	22
7. HAZ TU RESERVA	23
8. TARIFAS	24
9. CONTINÚA LA CONSERVACIÓN	25
MAPA DE BIOPARC VALENCIA	26
GUIA DIDÁCTICA EN VALENCIANO	28



## 1. BIOPARC VALENCIA

ÚNICO EN SU ESPECIE

Somos un zoo innovador, de capital privado, que se presenta como una plataforma de conservación y educación. Nuestro objetivo es la divulgación, educación y sensibilización ambiental en la población.

En BIOPARC Valencia, mostramos algunos de los ecosistemas más bellos y amenazados de África incluidos en la sabana, los bosques ecuatoriales, Madagascar y los humedales africanos, todo diseñado bajo el concepto de zoinmersión. Albergamos a miles de animales de más de 150 especies diferentes, interactuando con el entorno y con otras especies en instalaciones multiespecie.

COMPROMETIDOS CON LA EDUCACIÓN Y LA CONSERVACIÓN







## 2. DEPARTAMENTO DE EDUCACIÓN

El Departamento de Educación de BIOPARC Valencia está compuesto por un equipo de profesionales con formación en el ámbito de la educación, la biología y la conservación.

Este departamento surge con el principal objetivo de crear una concienciación y apreciación del mundo natural, motivar y ser capaces de que personas de todas las edades respeten y cuiden el medio ambiente.

*“Sólo conservamos lo que amamos,  
sólo amamos lo que comprendemos,  
sólo comprendemos lo que nos han enseñado”.*

Baba Dioum.  
Escritor senegalés



## 3. OFERTA ESCOLAR

>>> 2023 - 2024 <<<

Los escolares son nuestros visitantes más importantes, pues en sus manos está la futura conservación del planeta. Para ellos, BIOPARC Valencia es una gran aula abierta, un valioso recurso educativo que ponemos a disposición del profesorado.

Queremos transmitir a los niños y niñas, así como a los jóvenes, un claro mensaje de concienciación y respeto por el medioambiente y, por ello, todos los escolares que nos visitan son acompañados, gratuitamente, por nuestros educadores durante una agradable actividad. Después, es posible disfrutar de BIOPARC Valencia en visita libre.

La ratio establecida por BIOPARC es de aprox. 30 alumnos/as por educador/a, para grupos a partir de 20 alumnos/as, sin que suponga un coste adicional.

Los objetivos y contenidos de nuestro programa educativo escolar están adaptados a los del Currículo Oficial, de manera que el profesorado puede encontrar en BIOPARC Valencia un interesante recurso para completar sus programas docentes haciendo uso de un entorno diferente, en el que los escolares aprenderán disfrutando de las múltiples posibilidades educativas que brinda BIOPARC Valencia.



Aunque nuestra oferta escolar tiene un carácter global, las actividades se centran en diferentes bloques de contenidos:

- DIVERSIDAD DE LOS SERES VIVOS •
- EL ENTORNO Y SU CONSERVACIÓN •
- REPRODUCCIÓN •
- ECOLOGÍA •





# EDUCACIÓN INFANTIL

ACTIVIDADES	DIRIGIDO A	DURACIÓN	TARIFA*
VISITA GUIADA	1er i 2º Ciclo	3 horas	13,50€
VISITA TALLER - Cuento de África - Rescatadores de Animales	2º Ciclo	3,5 horas	16,50€
AVENTURA INFANTIL	1er i 2º Ciclo	10:00 - 15:15 (una hora para comer)	21,50€ (menú incluido)
TALLER EXTRA	2º Ciclo	Actividad principal contratada +1 hora	+4,50€

\* Tarifa por alumno/a.



## DESCRIPCIÓN DE ACTIVIDADES



### VISITA GUIADA



Nuestra actividad más general muestra a los niños y niñas, acompañados/as por un/a educador/a de BIOPARC, las características de los animales de la sabana, los bosques ecuatoriales, los humedales africanos y la isla de Madagascar.

### TALLER EXTRA



Si quieres completar tu visita guiada o tu visita taller, y pasar un día completo en BIOPARC, contrata un taller extra.

### VISITA TALLER



Aquellos grupos que deseen una actividad más práctica y centrada en un tema en particular pueden escoger una visita taller. Incluye 1 hora de taller en el aula y 2,5 horas de visita por todo el parque.

Es posible escoger entre varios talleres temáticos, todos ellos adaptados a los objetivos y contenidos del Currículo Oficial de cada etapa:

#### CUENTO DE ÁFRICA

##### Diversidad de los seres vivos

Nos adentraremos en el mundo natural y conoceremos los diferentes tipos de animales que viven en BIOPARC, a través de un emocionante cuento que nos enseñará una forma bonita y respetuosa de relacionarnos con los animales.

#### RESCATADORES/AS DE ANIMALES

##### El entorno y su conservación

Seremos defensores/as del planeta y ayudaremos a un pequeño insecto a proteger su ecosistema convirtiéndonos en brigadas del reciclaje. No faltarán juegos, música, manualidades e increíbles muestras biológicas que explorar.





## ACTIVIDAD DE DÍA COMPLETO



### AVENTURA INFANTIL



Con una cariñosa bienvenida a los/as más pequeños/as, comenzaremos una divertida aventura visitando a los animales salvajes de África. Después de comer viajaremos hasta la isla de Madagascar para conocer a los lémures y descubriremos los secretos de los animales a través de un bonito cuento en plena selva ecuatorial.

En un día de aventura no pueden faltar los juegos y las manualidades y también, antes de irnos, conoceremos a los/as cuidadores/as de las aves que nos mostrarán algunos de estos maravillosos animales con plumas.





# EDUCACIÓN PRIMARIA

ACTIVIDADES	DURACIÓN	TARIFA*
VISITA GUIADA	3 horas	13,50€
VISITA TALLER - Sigue el rastro - Pon tu granito de arena - Hall Escape: Animales extraordinarios	3,5 horas	16,50€
AVENTURA PRIMARIA	10:00 - 15:15 (una hora para comer)	23,50€ (menú incluido)
VIAJE A LOS HUMEDALES	10:00 - 16:00 (una hora para comer)	19,00€   23,00€ (picnic incluido)
TAMBORES EN BIOPARC	10:00 - 15:30 (una hora para comer)	18,00€
TALLER EXTRA	Actividad principal contratada +1 hora	+4,50€

\* Tarifa por alumno/a.



## DESCRIPCIÓN DE ACTIVIDADES

### VISITA GUIADA

Nuestra actividad más general muestra a los niños y niñas, acompañados/as por un/a educador/a de BIOPARC, las particularidades de los habitantes de la sabana, los bosques ecuatoriales, los humedales africanos y la isla de Madagascar.

### TALLER EXTRA

Si quieres completar tu visita guiada o tu visita taller, y pasar un día completo en BIOPARC, contrata un taller extra.

### VISITA TALLER

Aquellos grupos que deseen una actividad más práctica y centrada en un tema en particular pueden escoger una visita taller. Incluye 1 hora de taller en el aula y 2,5 horas de visita por todo el parque.

Es posible escoger entre varios talleres temáticos, todos ellos adaptados a los objetivos y contenidos del Currículo Oficial de cada etapa:

#### SIGUE EL RASTRO

NOVEDADES

##### Diversidad de los seres vivos

Nos convertiremos en exploradores/as de la naturaleza para superar los desafíos y conseguir proteger a los animales que habitan en una reserva natural africana antes de que sea demasiado tarde.

#### PON TU GRANITO DE ARENA

##### Ecología, el entorno y su conservación

Comenzaremos con una divertida compra responsable en nuestro BioSúper y después participaremos en un proyecto de conservación de una especie amenazada. Podemos ayudar a la naturaleza desde aquí y desde allí.

#### HALL ESCAPE: Animales Extraordinarios

##### Reproducción y diversidad de los seres vivos

Un plan que podría acabar con la biodiversidad, 4 maletines de contenido sospechoso y sólo unos minutos para conseguir la clave de desactivación. Un divertido taller de aprendizaje experiencial lleno de desafíos y enigmas a descifrar.

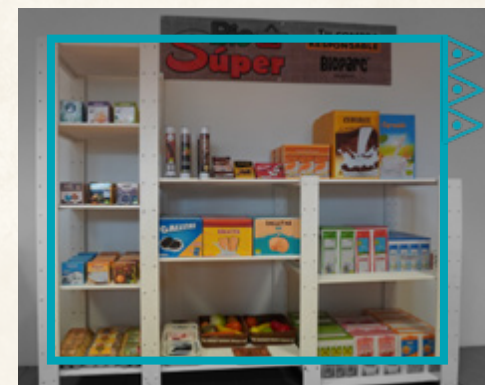





## ACTIVIDADES DE DÍA COMPLETO



### VIAJE A LOS HUMEDALES



#### **BIOPARC Valencia + Parque Natural de la Albufera**

Esta actividad de día completo acerca a los escolares a la Albufera de Valencia, uno de los humedales más importantes de la Península Ibérica, y a las recreaciones de los humedales africanos en BIOPARC.

Los escolares, guiados por educadores/as de BIOPARC Valencia, aprenderán a reconocer diferentes aves durante un paseo en barca por la Albufera. Tras la visita a la Albufera, los educadores/as mostrarán a los escolares en BIOPARC Valencia una recreación de los humedales cercanos a los grandes lagos africanos y muchos otros hábitats de este continente.



### AVENTURA PRIMARIA



Os recibiremos en la plaza de acceso y viajaremos hasta África para conocer de cerca sus bellos paisajes e increíbles animales.

Acompañados/as en todo momento por los/as educadores/as de BIOPARC, viajaremos hasta la isla de Madagascar para conocer a los lémures, atravesaremos juntos la sabana y nos adentraremos en la frondosa selva ecuatorial haciendo una parada en la gran Cueva de Kitum.

Una gran aventura en la que participaremos en un enriquecimiento especial para los animales y conoceremos a los/as cuidadores/as que nos mostrarán algunas de nuestras maravillosas aves.



### TAMBORES EN BIOPARC



#### **Visita a BIOPARC + Taller de percusión**

Con esta actividad de día completo los escolares podrán descubrir cómo se comunican los animales en la selva o en la sabana, cómo expresan sus emociones, cómo manejan algunas herramientas y muchas cosas más durante una apasionante visita de 3 horas por todo el parque.

Y, para completar esta curiosa actividad, aprenderán a tocar unos tambores muy especiales de la mano de expertos/as percusionistas, mediante un taller de 1 hora en plena sabana africana.





# ESO Y BACHILLERATO

ACTIVIDADES	DURACIÓN	TARIFA*
VISITA GUIADA	3 horas	13,50€
VISITA TALLER - Tu huella ecológica - Hall Escape: Laboratorio de especies - Crimen medioambiental	3,5 horas	16,50€
VIAJE A LOS HUMEDALES	10:00 - 16:00 (una hora para comer)	19,00€   23,00€ (picnic incluido)
TAMBORES EN BIOPARC	10:00 - 15:30 (una hora para comer)	18,00€
TALLER EXTRA	Actividad principal contratada +1 hora	+4,50€

\* Tarifa por alumno/a.



## DESCRIPCIÓN DE ACTIVIDADES



### VISITA GUIADA



Nuestra actividad más general muestra a los escolares, acompañados/as por un/a educador/a de BIOPARC, las particularidades de los habitantes de la sabana, los bosques ecuatoriales, los humedales africanos y la isla de Madagascar.

### TALLER EXTRA



Si quieres completar tu visita guiada o tu visita taller, y pasar un día completo en BIOPARC, contrata un taller extra.

### VISITA TALLER



Aquellos grupos que deseen una actividad más práctica y centrada en un tema en particular pueden escoger una visita taller. Incluye 1 hora de taller en el aula y 2,5 horas de visita por todo el parque.

Es posible escoger entre varios talleres temáticos, todos ellos adaptados a los objetivos y contenidos del Currículo Oficial de cada etapa:

#### CRIMEN MEDIOAMBIENTAL

**Diversidad de los seres vivos, el entorno y su conservación**  
Se nos convoca como el grupo de expertos/as en criminología medioambiental, donde aprenderemos a recoger, analizar e interpretar las muestras del crimen para descubrir lo sucedido y resolver el caso.

#### TU HUELLA ECOLÓGICA

**Ecología, el entorno y su conservación**  
Comenzaremos con una actividad que evidencia las repercusiones que tienen nuestros hábitos en los ecosistemas y después elaboraremos un proyecto de conservación de una especie amenazada.

#### HALL ESCAPE: Laboratorio de especies

**Reproducción y diversidad de los seres vivos**  
Nos convertiremos en protagonistas de un Hall Escape en vivo empleando la lógica, la agilidad mental y el trabajo en equipo para resolver el misterio de los Laboratorios Clonus. Un divertido taller de aprendizaje experiencial lleno de desafíos y enigmas a descifrar.

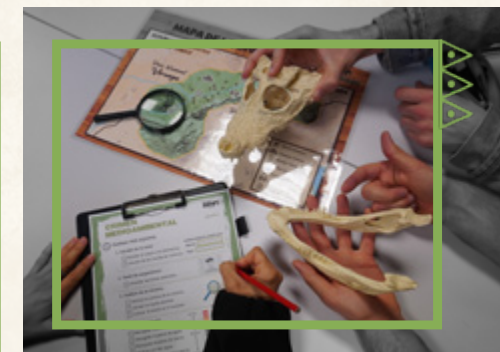



## ACTIVIDADES DE DÍA COMPLETO



### VIAJE A LOS HUMEDALES



#### **BIOPARC Valencia + Parque Natural de la Albufera**

Esta actividad de día completo acerca a los escolares a la Albufera de Valencia, uno de los humedales más importantes de la Península Ibérica, y a las recreaciones de los humedales africanos en BIOPARC.

Los escolares, guiados por educadores/as de BIOPARC Valencia, aprenderán a reconocer diferentes aves durante un paseo en barca por la Albufera. Tras la visita a la Albufera, los educadores/as mostrarán a los escolares en BIOPARC Valencia una recreación de los humedales cercanos a los grandes lagos africanos y muchos otros hábitats de este continente.



### TAMBORES EN BIOPARC



#### **Visita a BIOPARC + Taller de percusión**

Con esta actividad de día completo los escolares podrán descubrir cómo se comunican los animales en la selva o en la sabana, cómo expresan sus emociones, cómo manejan algunas herramientas y muchas cosas más durante una apasionante visita de 3 horas por todo el parque.

Y, para completar esta curiosa actividad, aprenderán a tocar unos tambores muy especiales de la mano de expertos/as percusionistas, mediante un taller de 1 hora en plena sabana africana.







## ACTIVIDADES PARA EDUCACIÓN ESPECIAL



Tanto nuestras visitas guiadas como nuestros talleres pueden ser adaptados a escolares con necesidades educativas especiales. Si estás interesado/a en una actividad de estas características, te recomendamos contactar directamente con el Departamento de Educación para ajustarnos a las necesidades del grupo.

### VISITA GUIADA



Acompañados/as por un/a educador/a de BIOPARC Valencia, los/as participantes de esta actividad disfrutarán de un agradable y ameno recorrido por todas las zonas del parque.

El trato personalizado, adaptado a las necesidades del grupo, y la búsqueda de estimulación, mediante la utilización de muestras biológicas y material educativo, serán una constante a lo largo de toda la visita.

Duración: 3 horas.

### VISITA TALLER



En BIOPARC Valencia adaptamos nuestros talleres temáticos a las necesidades del grupo.

Esta actividad manipulativa se compone de 1 hora en el aula y 2 horas y media de recorrido por la sabana, las selvas ecuatoriales, los humedales africanos y la isla de Madagascar.

Duración: 3,5 horas.

## 4. ENCUENTRO CON EL PROFESORADO

La comunicación y colaboración constantes con el profesorado son muy importantes para el desarrollo y mejora de las actividades educativas de BIOPARC Valencia. Por eso, durante el curso escolar, realizaremos varios Encuentros con el Profesorado en los que visitaremos una de las zonas del parque, repasaremos las novedades de la Oferta Escolar, y escucharemos vuestras opiniones y sugerencias.



### ¿QUÉ ES EL CARNÉ DOCENTE?

BIOPARC Valencia es un recurso educativo de gran calidad y queremos que lo conozcas a fondo. Por eso regalamos un Carné Docente (CaD) por etapa educativa de cada centro escolar.



Infórmate de las condiciones en:

[www.educacionbioparc.es](http://www.educacionbioparc.es)



**Hora:** 16:30

**Duración:** 2 horas aprox.

**Solicitud e info:** [www.educacionbioparc.es](http://www.educacionbioparc.es)

**Punto de recepción:** taquillas de BIOPARC Valencia.

Número de profesores asistentes por centro limitado por cuestiones de aforo.

La asistencia es gratuita.

Con cita previa







# 5. COMER EN BIOPARC

## ZONA PICNIC

BIOPARC Valencia pone a disposición de los grupos escolares que traigan su propia comida, una zona habilitada para comer y descansar al mediodía.

Para solicitar el uso de la zona de picnic, ha de comunicarse en el momento de efectuar la reserva ya que la asignación de plazas se realiza por orden de solicitud hasta completar el aforo.\*



(\*) La solicitud de la zona de picnic no asegura la disponibilidad del espacio.



## SERVICIO DE RESTAURACIÓN

BIOPARC Valencia dispone de un amplio restaurante, simulando un lodge africano, así como otras zonas de restauración a vuestra disposición. Ofrecemos 3 menús para grupos escolares:

### MENÚS

#### PICNIC ESCOLAR

- Bocadillo de jamón y queso / York y queso / Atún / Tortilla de patatas
- + Fruta / Yogur
- + Agua

5,00€

La elección del postre es grupal.



#### MENÚ ESCOLAR INFANTIL

- Macarrones / Pechuga empanada con patatas
- + Fruta / Yogur
- + Pan
- + Agua / Refresco

6,50€



#### MENÚ ESCOLAR

- Ensaladas / Cremas / Gazpacho / Lentejas
- + Paella / Macarrones / Pechuga empanada con patatas
- + Fruta / Yogur
- + Pan
- + Agua / Refresco

9,90€

La disponibilidad de los primeros platos dependerá de la temporada.







## 6. PREPARA LA VISITA

### CONSEJOS PARA LA VISITA

- Antes de hacer tu reserva escoge la actividad que más se ajuste a tus necesidades. De esta forma será más ágil y sencillo gestionarla.
- Sigue las "Recomendaciones para realizar tu reserva".
- Forma los grupos de alumnos/as antes de llegar a BIOPARC Valencia en función de los educadores/as asignados/as.
- Cuando llegues a BIOPARC Valencia, dirígete al personal de educación para que os indiquen los pasos a seguir para acceder con el grupo.
- Si tu grupo va a comer su propia comida en la zona picnic, ten en cuenta que hay unos turnos establecidos que hay que respetar para no hacer esperar a otros grupos escolares.

### NORMAS BÁSICAS

- Es necesario respetar el horario de entrada reservado. En caso de retraso no se ampliará la hora de finalización de la actividad.
- El profesorado es responsable del grupo durante su estancia en BIOPARC Valencia. Deberá acompañar a los alumnos en todo momento, incluso durante las actividades educativas.
- Los escolares pueden traer su propia comida para comer, almorzar y merendar en BIOPARC. Deben utilizar la zona picnic habilitada para ellos. No es posible comer fuera de esta área.
- No es posible salir y volver a entrar a BIOPARC Valencia.
- Está estrictamente prohibido dar de comer a los animales. Respeta su tranquilidad. No los toques ni les arrojes objetos, no golpees los cristales ni utilices el flash para fotografiarlos.
- Usa los senderos para moverte por BIOPARC Valencia. Respeta las zonas valladas y no pises el césped ni el resto de la vegetación.
- Respeta en todo momento las instrucciones del personal de BIOPARC.



## 7. HAZ TU RESERVA

### RECOMENDACIONES PARA REALIZAR TU RESERVA

Antes de realizar tu reserva, consulta nuestra web y la Guía Didáctica con la finalidad de elegir la actividad más adecuada para tu alumnado.

Si tienes cualquier duda sobre la actividad o el proceso de reserva, escribenos un correo electrónico a [grupos@bioparcvalencia.es](mailto:grupos@bioparcvalencia.es), estaremos encantados de resolverlas.

Una vez elegida la actividad, necesitaremos los siguientes datos para poder efectuar la reserva:

- Nombre del centro educativo y CIF.
- Persona de contacto (teléfono fijo y/o móvil).
- Fecha y hora previstas de la actividad.
- Número estimado de alumnos/as y docentes.
- Ciclo y etapa educativa.
- Actividad elegida e idioma de la actividad.
- Solicitar el servicio de restauración o hacer uso de la zona picnic, si así se desea.

Ponte en contacto con nuestro Departamento de Reservas:

- Correo: [grupos@bioparcvalencia.es](mailto:grupos@bioparcvalencia.es)
- [Formulario de reservas escolares](#) 
- Teléfono: **96 066 05 26**, preferiblemente en horario de 11:00 a 14:00.



### VENTAJAS TAMBIÉN PARA LAS FAMILIAS

Al finalizar la visita con el centro escolar, el educador entregará a cada alumno/a una entrada gratuita para que pueda volver con su familia.







## 8. TARIFAS

ACTIVIDAD	DURACIÓN	TARIFA
VISITA GUIADA	3 horas	13,50 € por alumno/a
VISITA TALLER	3,5 horas	16,50 € por alumno/a
TALLER EXTRA	+ 1 hora	+4,50 € por alumno/a
TAMBORES EN BIOPARC	de 10:00 a 15:30	18,00 € por alumno/a
VIAJE A LOS HUMEDALES	de 10:00 a 16:00 aproximadamente	19,00 € por alumno/a 23,00 € por alumno/a (Incluye picnic)
AVENTURA INFANTIL	de 10:00 a 15:15	21,50 € por alumno/a (menú incluido)
AVENTURA PRIMARIA	de 10:00 a 15:15	23,50 € por alumno/a (menú incluido)
MENÚ ESCOLAR	-	9,90 € por alumno/a
MENÚ ESCOLAR INFANTIL	-	6,50 € por alumno/a
PICNIC ESCOLAR	-	5,00 € por alumno/a

Curso 2023-2024

**PROMOCIÓN INVIERNO**  
diciembre -enero -febrero

**11€**

VISITA GUIADA

### Observaciones:

- Se facilitarán 2 gratuidades a docentes acompañantes para grupos de hasta 30 alumnos/as y, a partir de ahí, una más por cada 15 alumnos/as.
- El/la conductor/a del autobús podrá acceder previa acreditación.
- El pase anual BI no es válido para las actividades escolares.
- Para grupos de menos de 20 alumnos/as, consultar otras opciones.



## 9. CONTINÚA LA CONSERVACIÓN

El Departamento de Educación de BIOPARC Valencia trabaja cada día con la finalidad de divulgar la necesidad de conservar el planeta, y lo hace diseñando actividades y creando materiales didácticos para transmitir un claro mensaje: *“Entre todos podemos colaborar para conservar los ecosistemas cercanos y lejanos de los que forman parte algunas de las especies más amenazadas de la Tierra”.*

Encontramos en Fundación BIOPARC un valioso aliado, por su conocimiento de la situación actual de muchos seres vivos y por su colaboración con diversas asociaciones conservacionistas de todo el mundo en proyectos de conservación *in situ*; incentivando la colaboración ciudadana en muchos de esos proyectos.

Si deseas profundizar sobre proyectos y otros aspectos de la conservación, conoce la Fundación BIOPARC.



[www.fundacionbioparc.es](http://www.fundacionbioparc.es)

### FUNDACIÓN BIOPARC

La Fundación BIOPARC es una fundación sin ánimo de lucro promovida por BIOPARC Fuengirola y BIOPARC Valencia como herramienta para fomentar la conservación, participando en proyectos de conservación *in situ* y desarrollando acciones de divulgación y educación.

**“Hoy día no tiene sentido el mantenimiento de animales en cautividad si esto no aporta un beneficio directo a las poblaciones de animales en su medio natural”**

José Maldonado,  
fundador de BIOPARC.





# Bioparc®

## VALENCIA



- Restaurante
- Cafetería
- Aseos
- Aseos discapacitados
- Cambiador de bebés
- Sala de lactancia
- Tienda
- Juegos infantiles
- Teatro
- Centro de interpretación
- Charla con cuidadores
- Ascensor
- Salida de emergencia
- Primeros auxilios
- Aparcamiento coches
- Información
- Taquillas
- Punto BI
- BIOFOTO
- Aula de educación
- Aparcamiento bicicletas
- Aparcamiento

Madagascar	Selva Ecuatorial	Humedales	Sabana
<ul style="list-style-type: none"> <li> FLAMENCO</li> <li> LÉMUR (*)</li> <li> FOSA (*)</li> <li> PELICANO*</li> <li> TORTUGA</li> </ul>	<ul style="list-style-type: none"> <li> HIPOPÓTAMO PIGMEO* (*)</li> <li> DRIL (*)</li> <li> CERCOPIITECO*</li> <li> TALAPÓN*</li> <li> SITATUNGA*</li> <li> COCODRILO ENANO* (*)</li> <li> DIK-DIK*</li> <li> SERPIENTES*</li> <li> NUTRIA</li> <li> BÓFALO ROJO*</li> <li> POTAMOQUERO</li> <li> BONGO*</li> <li> DUIKER*</li> <li> LEOPARDO**</li> <li> CHIMPANCÉ (*)</li> <li> GORILA (*)</li> <li> MANGABEY (*)</li> <li> TORTUGA</li> <li> ARTRÓPODOS</li> <li> GRULLA CORONADA* (*)</li> <li> CAMALEÓN</li> </ul>	<ul style="list-style-type: none"> <li> ESPAÑOLA AFRICANA</li> <li> ANFIBIOS (*)</li> <li> HIPOPÓTAMO (*)</li> <li> COCODRILO DEL NILO</li> <li> PECES DE RÍOS</li> <li> PELICANO*</li> <li> SERPIENTES*</li> <li> ELEFANTE (*)</li> <li> DIK-DIK*</li> <li> SURICATA</li> <li> ANTÍLOPES*</li> <li> JIRAFÁ (*)</li> <li> JABIRÚ AFRICANO*</li> <li> GRULLA CORONADA* (*)</li> <li> IBIS SAGRADO</li> <li> LEÓN**</li> <li> SALTARROCAS</li> <li> DAMÁN*</li> <li> AVIARIO*</li> <li> MANGOSTA RAYADA</li> <li> MARABÓ</li> <li> RINOCERONTE*</li> <li> CEBRA</li> <li> AVESTRUZ</li> <li> MANGOSTA ENANA</li> <li> RATA GAMBIANA</li> <li> RATÓN ESPINOSO</li> <li> RATA-TOFO DESNUDA</li> <li> PUERCOESPÍN</li> <li> ORICTEROPO*</li> <li> FACOQUERO*</li> <li> HIENA*</li> <li> GACELA MHORR (*)</li> <li> ADDAX (*)</li> </ul>	

\*Especies incluidas en programas europeos de reproducción (EEP/ESB). Por motivos biológicos la colección zoológica puede variar, algunas instalaciones pueden permanecer cerradas y algunos animales pueden no estar en zona de exhibición. \*\*Especies amenazadas de extinción.





# ÍNDIX

1. BIOPARC VALÈNCIA	29
2. DEPARTAMENT D'EDUCACIÓ	30
3. OFERTA ESCOLAR	31
Educació Infantil	32
Educació Primària	35
Educació Secundària i Batxillerat	39
Educació Especial	43
4. TROBADA AMB EL PROFESSORAT	44
5. DINAR A BIOPARC	45
6. PREPARA LA VISITA	47
7. FES LA TEUA RESERVA	48
8. TARIFES	49
9. CONTINUA LA CONSERVACIÓ	50
MAPA DE BIOPARC VALÈNCIA	26
GUIA DIDÀCTICA EN CASTELLÀ	7



## 1. BIOPARC VALÈNCIA

### ÚNIC EN LA SEUA ESPÈCIE

Som un zoo innovador, de capital privat, que es presenta com una plataforma de conservació i educació. El nostre objectiu és la divulgació, educació i sensibilització ambiental en la població.

En BIOPARC València, mostrem alguns dels ecosistemes més bells i amenaçats d'Àfrica inclosos en la sabana, els boscos equatorials, Madagascar i els aiguamolls africans, tot dissenyat davall el concepte de zoo-immersió. Alberguem a milers d'animals de més de 150 espècies diferents, interactuant amb l'entorn i amb altres espècies en instal·lacions multiespècie.

COMPROMESOS AMB L'EDUCACIÓ I LA CONSERVACIÓ







## 2. DEPARTAMENT D'EDUCACIÓ

El Departament d'Educació de BIOPARC València està compost per un equip de professionals amb formació en l'àmbit de l'educació, la biologia i la conservació.

Este departament sorgix amb el principal objectiu de crear una conscienciació i apreciació del món natural, motivar i ser capaços de que persones de totes les edats respecten i cuiden el medi ambient.

*"Només conservem el que amem,  
només amem el que comprenem,  
només comprenem el que ens han ensenyat".*

Baba Dioum.  
Escriptor senegalés



## 3. OFERTA ESCOLAR

>>> 2023 - 2024 <<<

Els escolars són els nostres visitants més importants, perquè en les seues mans està la futura conservació del planeta. Per a ells, BIOPARC València és una gran aula oberta, un valuós recurs educatiu que posem a disposició del professorat.

Volem transmetre als xiquets i jòvens un clar missatge de conscienciació i respecte pel medi ambient i per això, tots els escolars que ens visiten són acompanyats, gratuïtament, per un dels nostres educadors durant una agradable activitat. Després, és possible gaudir de BIOPARC València en visita lliure.

La ràtio establida per BIOPARC és d'aproximadament 30 alumnes per educador, per a grups a partir de 20 alumnes, sense que supose un cost adicional. Si el professorat ho desitja, és possible reduir esta ràtio per mitjà de la contractació d'educadors extra.

Els objectius i continguts del nostre programa educatiu escolar estan adaptats als del Currículum Oficial, de manera que el professorat pot trobar en BIOPARC València un interessant recurs per a completar els seus programes docents fent ús d'un entorn diferent, en el que els escolars aprendran gaudint de les múltiples possibilitats educatives que brinda BIOPARC València.



Encara que la nostra oferta escolar té un caràcter global, les activitats se centren en diferents blocs de continguts:

- DIVERSITAT DELS ÉSSERS VIUS •
- L'ENTORN I LA SEUA CONSERVACIÓ •
- REPRODUCCIÓ •
- ECOLOGIA •





# EDUCACIÓ INFANTIL

ACTIVITATS	DIRIGIT A	DURACIÓ	TARIFA*
VISITA GUIADA	1er i 2º Cicle	3 hores	13,50€
VISITA TALLER - Conte d'Àfrica - Rescatadors d'Animals	2º Cicle	3,5 hores	16,50€
AVENTURA INFANTIL	1er i 2º Cicle	10:00 - 15:15 (una hora per a dinar)	21,50€ (menú inclòs)
TALLER EXTRA	2º Cicle	Activitat principal contractada +1 HORA	+4,50€

\*Tarifa per alumne/a.



## DESCRIPCIÓ D'ACTIVITATS



### VISITA GUIADA



La nostra activitat més general mostra als xiquets i xiquetes, acompanyats/des per un/a educador/a de BIOPARC, les característiques dels animals de la sabana, els boscos equatorials, els aiguamolls africans i l'illa de Madagascar.

### TALLER EXTRA



Si vols completar la teua visita guiada o la teua visita taller, i passar un dia complet en BIOPARC, contracta un taller extra.

### VISITA TALLER



Aquells grups que desitgen una activitat més pràctica i centrada en un tema en particular poden triar una visita taller. Inclou 1 hora de taller en l'aula i 2,5 hores de visita per tot el parc.

És possible triar entre uns quants tallers temàtics, tots ells adaptats als objectius i continguts del Currículum Oficial de cada etapa:

#### CONTE D'ÀFRICA

##### Diversitat dels éssers vius

Ens endinsarem en el món natural i coneixerem els diferents tipus d'animals que viuen en BIOPARC, a través d'un emocionant conte que ens ensenyarà una forma bonica i respectuosa de relacionar-nos amb els animals.

#### RESCATADORS/ES D'ANIMALS

##### L'entorn i la seua conservació

Serem defensors/es del planeta i ajudarem un xicotet insecte a protegir el seu ecosistema convertint-nos en brigades del reciclatge. No faltaran jocs, música, manualitats i increïbles mostres biològiques que explorar.





## ACTIVITAT DE DIA COMPLET



### AVENTURA INFANTIL



Amb una afectuosa benvinguda als més menuts i menudes, començarem una divertida aventura visitant els animals salvatges d'Àfrica.

En acabar de dinar viatjarem fins a l'illa de Madagascar per a conèixer els lèmurs i descobrirem els secrets dels animals a través d'un bonic conte en plena selva equatorial.

En un dia d'aventura no poden faltar els jocs i les manualitats i també, abans d'anar-nos-en, coneixerem als/les cuidadors/es de les aus que ens mostraran alguns d'estos meravellosos animals amb plomes.





# EDUCACIÓN PRIMARIA

ACTIVITATS	DURACIÓ	TARIFA*
VISITA GUIADA	3 hores	13,50€
VISITA TALLER - Seguir el rastre - Posa el teu granet d'arena - Hall Escape: Animals extraordinaris	3,5 hores	16,50€
AVENTURA PRIMÀRIA	10:00 - 15:15 (una hora per a dinar)	23,50€ (menú inclòs)
VIATGE ALS AIGUAMOLLS	10:00 - 16:00 (una hora per a dinar)	19,00€   23,00€ (picnic inclòs)
TAMBORS EN BIOPARC	10:00 - 15:30 (una hora per a dinar)	16,00€
TALLER EXTRA	Activitat principal contractada +1 HORA	+4,00€

\* Tarifa per alumne/a.



## DESCRIPCIÓ D'ACTIVITATS

### VISITA GUIADA

La nostra activitat més general mostra als escolars, acompanyats per un/a educador/a de BIOPARC, les particularitats dels habitants de la sabana, els boscos equatorials, els aiguamolls africans i l'illa de Madagascar.

### TALLER EXTRA

Si vols completar la teua visita guiada o la teua visita taller, i passar un dia complet en BIOPARC, contracta un taller extra.

### VISITA TALLER

Aquells grups que desitgen una activitat més pràctica i centrada en un tema en particular poden triar una visita taller. Inclou 1 hora de taller en l'aula i 2,5 hores de visita per tot el par

És possible triar entre uns quants tallers temàtics, tots ells adaptats als objectius i continguts del Currículum Oficial de cada etapa:

#### SEGUEIX EL RASTRE

NOVETATS

#### Diversitat dels éssers vius

Ens convertirem en exploradors/es de la natura per a superar els desafiaments i aconseguir protegir els animals que habiten en una reserva natural africana abans que siga massa tard.

#### POSA EL TEU GRANET D'ARENA

#### Ecologia, l'entorn i la seua conservació

Començarem amb una divertida compra responsable en el nostre BioSúper i després participarem en un projecte de conservació d'una espècie amenaçada. Podem ajudar a la natura des d'ací i des d'allí.

#### HALL ESCAPE: Animals Extraordinaris

#### Reproducció i diversitat dels éssers vius

Un pla que podria acabar amb la biodiversitat, 4 maletins de contingut sospitós i només uns minuts per a aconseguir la clau de desactivació. Un divertit taller d'aprenentatge experiencial ple de desafiaments i enigmes a desxifrar.

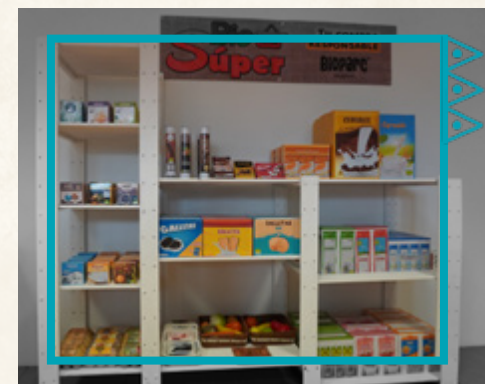



## ACTIVITATS DE DIA COMPLET



### VIATGE ALS AIGUAMOLLS



#### BIOPARC València + Parc Natural de l'Albufera

Esta activitat de dia complet acostarà als escolars a l'Albufera de València, un dels aiguamolls més importants de la Península Ibèrica, i a les recreacions dels aiguamolls africans en BIOPARC.

Els escolars, guiats per educadors/es de BIOPARC València, aprendran a reconèixer diferents aus durant un passeig amb barca per l'Albufera. Després de la visita a l'Albufera, els educadors mostraran als escolars en BIOPARC València una recreació dels aiguamolls pròxims als grans llacs africans i molts altres hàbitats d'este continent.



### AVENTURA PRIMÀRIA



Us rebrem en la plaça d'accés i viatjarem fins a Àfrica per a conèixer de prop els seus bells paisatges i increïbles animals.

Acompanyats/des en tot moment per els/les educadors/es de BIOPARC, viatjarem fins a l'illa de Madagascar per a conèixer als lèmurs, travessarem junts la sabana i ens endinsarem en la frondosa selva equatorial fent una parada en la gran Cova de Kitum.

Una gran aventura en la qual participarem en un enriquiment especial per als animals i coneixerem a els/les cuidadors/es que ens mostraran algunes dels nostres meravellosos ocells.



### TAMBORS EN BIOPARC



#### Visita a BIOPARC + Taller de percussió

Amb esta activitat de dia complet els escolars podran descobrir com es comuniquen els animals en la selva o en la sabana, com expressen les seues emocions, com manegen algunes ferramentes i moltes coses més durant una apassionant visita de 3 hores per tot el parc.

I, per a completar esta curiosa activitat, aprendran a tocar uns tambors molt especials de la mà d'experts/es percussionistes, per mitjà d'un taller d'una hora en plena sabana africana.





# ESO I BATXILLERAT

ACTIVITATS	DURACIÓ	TARIFA*
VISITA GUIADA	3 hores	13,50€
VISITA TALLER - La teua empremta ecològica - Hall Escape: Laboratori d'espècies - Crim mediambiental	3,5 hores	16,50€
VIATGE ALS AIGUAMOLLS	10:00 - 16:00 (una hora per a dinar)	19,00€   23,00€ (picnic inclòs)
TAMBORS EN BIOPARC	10:00 - 15:30 (una hora per a dinar)	18,00€
TALLER EXTRA	Activitat principal contractada +1 hora	+4,50€

\* Tarifa per alumne/a.



## DESCRIPCIÓ D'ACTIVITATS



### VISITA GUIADA



La nostra activitat més general mostra als escolars, acompanyats per un/a educador/a de BIOPARC, les particularitats dels habitants de la sabana, els boscos equatorials, els aiguamolls africans i l'illa de Madagascar.

### TALLER EXTRA



Si vols completar la teua visita guiada o la teua visita taller, i passar un dia complet en BIOPARC, contracta un taller extra.

### VISITA TALLER



Aquells grups que desitgen una activitat més pràctica i centrada en un tema en particular poden triar una visita taller. Inclou 1 hora de taller en l'aula i 2,5 hores de visita per tot el par

És possible triar entre uns quants tallers temàtics, tots ells adaptats als objectius i continguts del Currículum Oficial de cada etapa:

#### CRIM MEDIAMBIENTAL

**Diversitat dels éssers vius, l'entorn i la seua conservació**  
Se'ns convoca com el grup d'experts/es en criminologia mediambiental, on aprendrem a recollir, analitzar i interpretar les mostres del crim per a descobrir el succeït i resoldre el cas.

#### LA TEUA EMPREMTA ECOLOÒGICA

**Ecologia, l'entorn i la seua conservació**  
Començarem amb una activitat que evidencia les repercussions que tenen els nostres hàbits en els ecosistemes i després elaborarem un projecte de conservació d'una espècie amenaçada.

#### HALL ESCAPE: Laboratori d'espècies

**Reproducció i diversitat dels éssers vius**  
Ens convertirem en protagonistes d'un Hall Escape en viu emprant la lògica, l'agilitat mental i el treball en equip per a resoldre el misteri dels Laboratoris Clonus. Un divertit taller d'aprenentatge experiencial ple de desafiaments i enigmes a desxifrar.

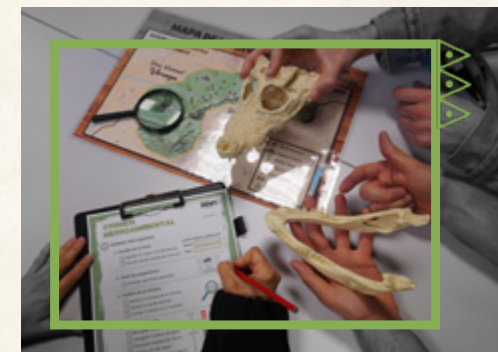



## ACTIVITATS DE DIA COMPLET



### VIATGE ALS AIGUAMOLLS



#### **BIOPARC València + Parc Natural de l'Albufera**

Esta activitat de dia complet acosta als escolars a l'Albufera de València, un dels aiguamolls més importants de la Península Ibèrica, i a les recreacions dels aiguamolls africans en BIOPARC.

Els escolars, guiats per educadors/es de BIOPARC València, aprendran a reconèixer diferents aus durant un passeig amb barca per l'Albufera.

Després de la visita a l'Albufera, els educadors mostraran als escolars en BIOPARC València una recreació dels aiguamolls pròxims als grans llacs africans i molts altres hàbitats d'este continent.



### TAMBORS EN BIOPARC



#### **Visita a BIOPARC + Taller de percussió**

Amb esta activitat de dia complet els escolars podran descobrir com es comuniquen els animals en la selva o en la sabana, com expressen les seues emocions, com manegen algunes ferramentes i moltes coses més durant una apassionant visita de 3 hores per tot el parc.

I, per a completar esta curiosa activitat, aprendran a tocar uns tambors molt especials de la mà d'experts/es percussionistes, per mitjà d'un taller d'una hora en plena sabana africana.







## ACTIVITATS PER A EDUCACIÓ ESPECIAL



Tant les nostres visites guiades com els nostres tallers poden ser adaptats a escolars amb necessitats educatives especials. Si estàs interessat en una activitat d'aquestes característiques, et recomanem contactar directament amb el Departament d'Educació per a ajustar-nos a les necessitats del grup.

### VISITA GUIADA



Acompanyats per un educador de BIOPARC València, els participants d'aquesta activitat disfrutaran d'un agradable i amè recorregut per totes les zones del parc.

El tracte personalitzat adaptat a les necessitats del grup, i la cerca d'estimulació, per mitjà de la utilització de mostres biològiques i material educatiu, seran una constant al llarg de tota la visita.

Duració: 3 hores.

### VISITA TALLER



En BIOPARC València adaptem els nostres tallers temàtics a les necessitats del grup.

Esta activitat manipulativa es compon d'una hora en l'aula i dos hores i mitja de recorregut per la sabana, les selves equatorials, els aiguamolls africans i l'illa de Madagascar.

Duració: 3,5 hores.

## 4. TROBADA AMB EL PROFESSORAT

La comunicació i col·laboració constants amb el professorat són molt importants per al desenvolupament i millora de les activitats educatives de BIOPARC València.

Per això, durant el curs escolar, realitzarem diverses Trobades amb el Professorat en les quals visitarem una de les zones del parc, repassarem les novetats de l'Oferta Escolar, i escoltarem les vostres opinions i suggeriments.



### QUÈ ÉS EL CARNET DOCENT?

BIOPARC València és un recurs educatiu de gran qualitat i volem que ho conegues a fons. Per això regalem un Carnet Docent per etapa educativa de cada centre escolar.



Infórmat de les condicions en:

[www.educacionbioparc.es](http://www.educacionbioparc.es)



**Hora:** 16:30

**Duració:** 2 hores aprox.

**Solicitud i info:** [www.educacionbioparc.es](http://www.educacionbioparc.es)

**Punt de recepció:** taquilles de BIOPARC València.

Nombre de professors assistents per centre limitat per qüestions d'aforament.

L'assistència és gratuïta.

*Amb cita prèvia*







# 5. DINAR A BIOPARC

## ZONA PÍCNIC

BIOPARC València posa a la disposició dels grups escolars que porten el seu propi menjar, una zona habilitada per a dinar i descansar al migdia.

Per a sol·licitar l'ús de la zona de pícnic, ha de comunicar-se en el moment d'efectuar la reserva ja que l'assignació de places es realitza per ordre de sol·licitud fins a completar l'aforament.\*



(\* La sol·licitud de la zona de pícnic no assegura la disponibilitat de l'espai.



## SERVEI DE RESTAURACIÓ

BIOPARC València disposa d'un ampli restaurant, simulant un *lodge* africà, així com altres zones de restauració a la vostra disposició. Oferim 3 menús per a grups escolars:

### MENÚS

#### PÍCNIC ESCOLAR

Entrepà de pernil i formatge  
/ Pernal dolç i formatge /  
Tonyina / Truita de creïlles

+  
Fruita / logurt

+  
Aigua

5,00€

L'elecció de les postres és grupal



#### MENÚ ESCOLAR INFANTIL

Macarrons /  
Pit empanat amb creïlles

+  
Fruita / logurt

+  
Pa

+  
Aigua / Refresc

6,50€



#### MENÚ ESCOLAR

Ensalades / Cremes /  
Gaspatxo / Llentilles

+  
Paella / Macarrons / Pit  
empanat amb creïlles

+  
Fruita / logurt

+  
Pa

+  
Aigua / Refresc

9,90€

La disponibilitat dels primers plats  
dependrà de la temporada.







## 6. PREPARA LA VISITA

### CONSELLS PER A LA VISITA

- Abans de fer la teua reserva tria l'activitat que més s'ajuste a les teues necessitats. D'esta manera serà més àgil i senzill gestionar-la.
- Segueix les "Recomanacions per a realitzar la teua reserva"
- Forma els grups d'alumnes/as abans d'arribar a BIOPARC València en funció dels educadors/as assignats/as.
- Quan arribes a BIOPARC València, dirigeix-te al personal d'educació perquè us indiquen els passos a seguir per a accedir amb el grup.
- Si el teu grup dinarà el seu propi menjar en la zona picnic, tin en compte que altres grups esperen per a dinar. Procura no utilitzar este espai més temps del necessari.

### NORMES BÀSIQUES

- És necessari respectar l'horari d'entrada reservat. En cas de retard no s'ampliarà l'hora de finalització de l'activitat.
- El professorat és responsable del grup durant la seua estada en BIOPARC València. Haurà d'acompanyar als alumnes en tot moment, inclús durant les activitats educatives.
- Els escolars poden portar el seu propi menjar per a dinar, esmorzar i berenar en BIOPARC. Han d'utilitzar la zona picnic habilitada per a ells. No és possible menjar fora d'esta àrea.
- No és possible eixir i tornar a entrar a BIOPARC València.
- Està estrictament prohibit donar de menjar als animals. Respecta la seua tranquil·litat. No els toques ni els tires objectes, no colpees els vidres ni utilitzes el flaix per a fotografiar-los.
- Usa les sendes per a moure't per BIOPARC València. Respecta les zones tancades i no xafes la gespa ni la resta de la vegetació.
- Respecta en tot moment les indicacions del personal de BIOPARC.



## 7. FES LA TEUA RESERVA

### RECOMANACIONS PER A REALITZAR LA TEUA RESERVA:

Abans de realitzar la teua reserva, consulta la Guia Didàctica amb la finalitat de triar l'activitat més adequada per al teu alumnat.

Si tens qualsevol dubte sobre l'activitat o el procés de reserva, escriu-nos un correu electrònic a [grupos@bioparcvalencia.es](mailto:grupos@bioparcvalencia.es), estarem encantats de resoldre-les.

Una vegada triada l'activitat, necessitarem les següents dades per a poder efectuar la reserva:

- Nom del centre educatiu i CIF.
- Persona de contacte (telèfon fix i/o mòbil).
- Data i hora previstes de l'activitat.
- Nombre estimat d'alumnes/as i docents.
- Cicle i etapa educativa.
- Activitat triada i idioma de l'activitat.
- Sol·licitar el servei de restauració o fer ús de la zona picnic, si així es desitja.

Posa't en contacte amb el nostre Departament de Reserves:

- Correu: [grupos@bioparcvalencia.es](mailto:grupos@bioparcvalencia.es)
- [Formulari de reserves escolars](#)
- Telèfon: **96 066 05 26**, preferiblement en horari d'11.00 a 14.00.

### AVANTATGES TAMBÉ PER A LES FAMÍLIES

Al finalitzar la visita amb el centre escolar, l'educador lliurarà a cada alumne/a una entrada gratuïta perquè pugui tornar amb la seua família.







## 8. TARIFES

ACTIVITAT	DURACIÓ	TARIFA
VISITA GUIADA	3 hores	13,50 € per alumne/a
VISITA TALLER	3,5 hores	16,50 € per alumne/a
TALLER EXTRA	+ 1 hora	+4,50 € per alumne/a
TAMBORS EN BIOPARC	de 10:00 a 15:30	18,00 € per alumne/a
VIATGE ALS AIGUAMOLLS	de 10:00 a 16:00 aproximadament	19,00 € per alumne/a 23,00 € per alumne/a (Inclou picnic)
AVENTURA INFANTIL	de 10:00 a 15:15	21,50 € per alumne/a (menú inclòs)
AVENTURA PRIMÀRIA	de 10:00 a 15:15	23,50 € per alumne/a (menú inclòs)
MENÚ ESCOLAR	-	9,90 € per alumne/a
MENÚ ESCOLAR INFANTIL	-	6,50 € per alumne/a
PÍCNIC ESCOLAR	-	5,00 € per alumne/a



### Observacions:

- Es facilitaran 2 gratuïtats a docents acompanyants per a grups de fins a 30 alumnes i, a partir d'ací, una més per cada 15 alumnes.
- El conductor de l'autobús podrà accedir prèvia acreditació.
- El passe anual B! no és vàlid per a les activitats escolars.
- Per a grups de menys de 20 alumnes, consultar altres opcions.



## 9. CONTINUA LA CONSERVACIÓ

El Departament d'Educació de BIOPARC València treballa cada dia amb la finalitat de divulgar la necessitat de conservar el planeta, i ho fa dissenyant activitats i creant materials didàctics per a transmetre un clar missatge: "Entre tots podem col·laborar per a conservar els ecosistemes pròxims i llunyans dels que formen part algunes de les espècies més amenaçades de la Terra".

Trobem en Fundació BIOPARC un valuós aliat, pel seu coneixement de la situació actual de molts éssers vius i per la seua col·laboració amb diverses associacions conservacionistes de tot el món en projectes de conservació in situ; incentivant la col·laboració ciutadana en molts d'aquests projectes.

Si desitges aprofundir sobre projectes i altres aspectes de la conservació, coneix la Fundació BIOPARC.

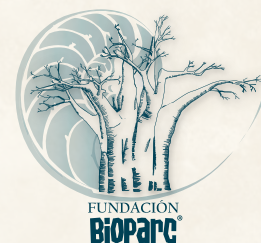

[www.fundacionbioparc.es](http://www.fundacionbioparc.es)

### FUNDACIÓ BIOPARC

La Fundació BIOPARC és una fundació sense ànim de lucre promoguda per BIOPARC Fuengirola i BIOPARC València com a eina per a fomentar la conservació, participant en projectes de conservació in situ i desenvolupant accions de divulgació i educació.

**"Hui en dia no té sentit el manteniment d'animals en captivitat si açò no aporta un benefici directe a les poblacions d'animals en el seu medi natural"**

José Maldonado,  
fundador de BIOPARC.







# Bioparc®

VALENCIA

[www.bioparcvalencia.es](http://www.bioparcvalencia.es)

[www.educacionbioparc.es](http://www.educacionbioparc.es)



### Información y reservas Informació i reserves

96 066 05 26  
reservas@bioparcvalencia.es

Av. Pío Baroja nº 3  
46015 Valencia

Papel reciclado y ecológico  
Paper reciclat i ecològic

### Departamento de Educación Departament d'Educació

www.educacionbioparc.es  
educacion@bioparcvalencia.es



Web Departament de Educació

Web Departament d'Educació